MAPA DE LOCALIDADES E SUBLOCALIDADES URBANAS DE TERESINA-PI

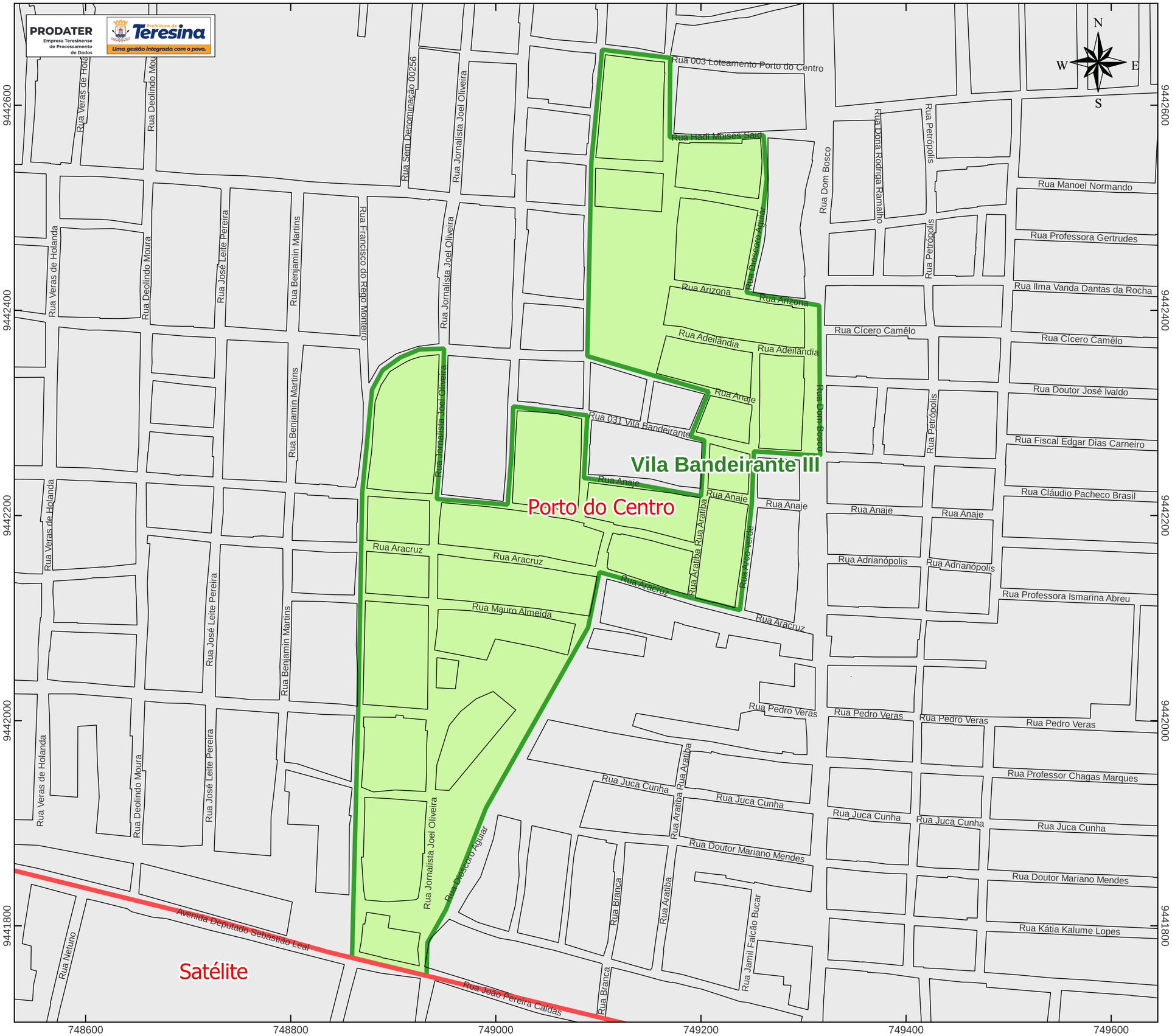

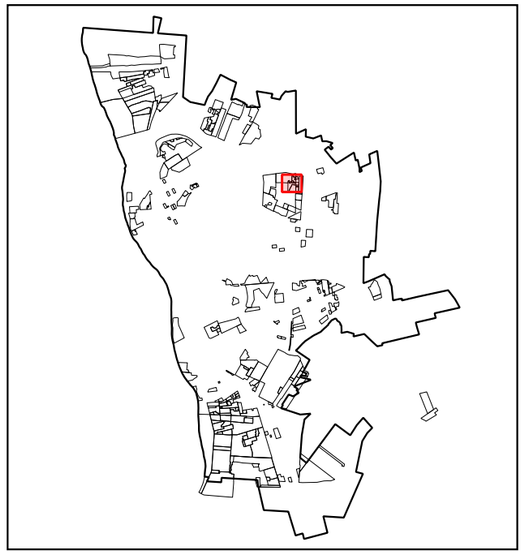

Vila Firmino Filho Leste

Localidade

Legenda

LIMITES

- Localidade
- Sublocalidade
- Bairros 2013
- Quadras-Saúde

HIDROGRAFIA

- Massa d'água
- Banco de areia

90 0 90 180 m

Escala : 1:3.638

Sistema de projeção: UTM Zona 23S
Sistema de referência: Sirgas 2000

Fonte: Base Cartográfica da Prefeitura Municipal de Teresina-PI 2023
Levantamento: José Timoschenko Soares Avelino (FMS/GEZOON)
Mapeamento: Francisco Wanderlan Lima da Silva (PRODATER)
Data: Março de 2023